

## House M

House M은 제주도 서귀포시 서민복지타운 내 단독주택부지에 자리 잡고 있다. 부지 인근으로 근린공원, 시민복지타운 광장, 공원주차장 등 주민 편의시설이 위치해 있고, 비교적 건축밀도가 낮아 안정적인 주택가 지역이다.

설계	(주)아틀리에11건축사사무소 박원모
위치	제주도 서귀포시 서민복지타운 772-1번지
지역지구	제1종일반주거지역
용도	단독주택, 제1종근린생활시설(주택)
대지면적	306.0㎡
건축면적	167.94㎡
연면적	186.39㎡
건폐율	54.81%
용적률	60.83%
규모	지상2층
구조	철근콘크리트조
최고높이	9.29m
주차대수	2대

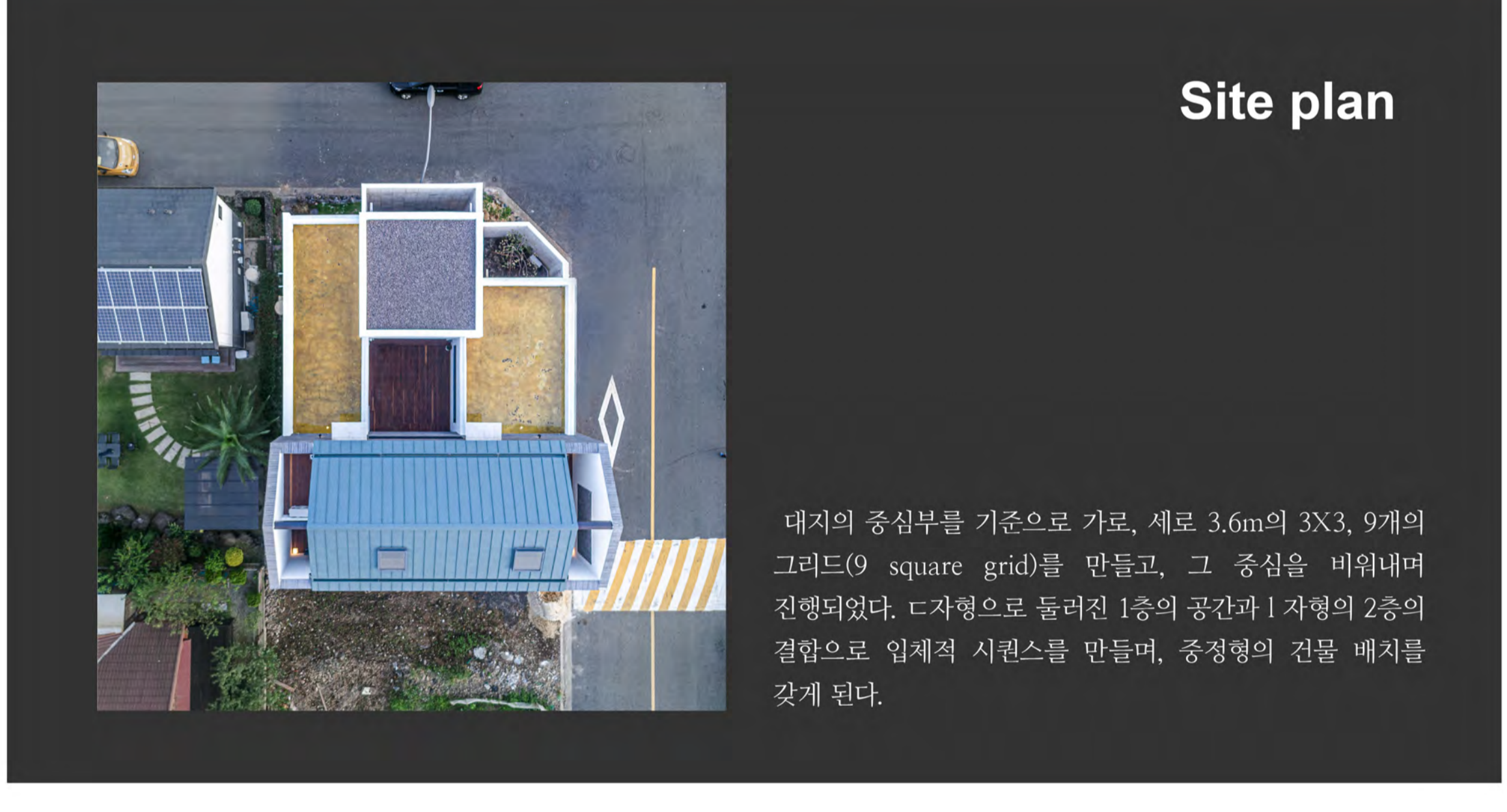
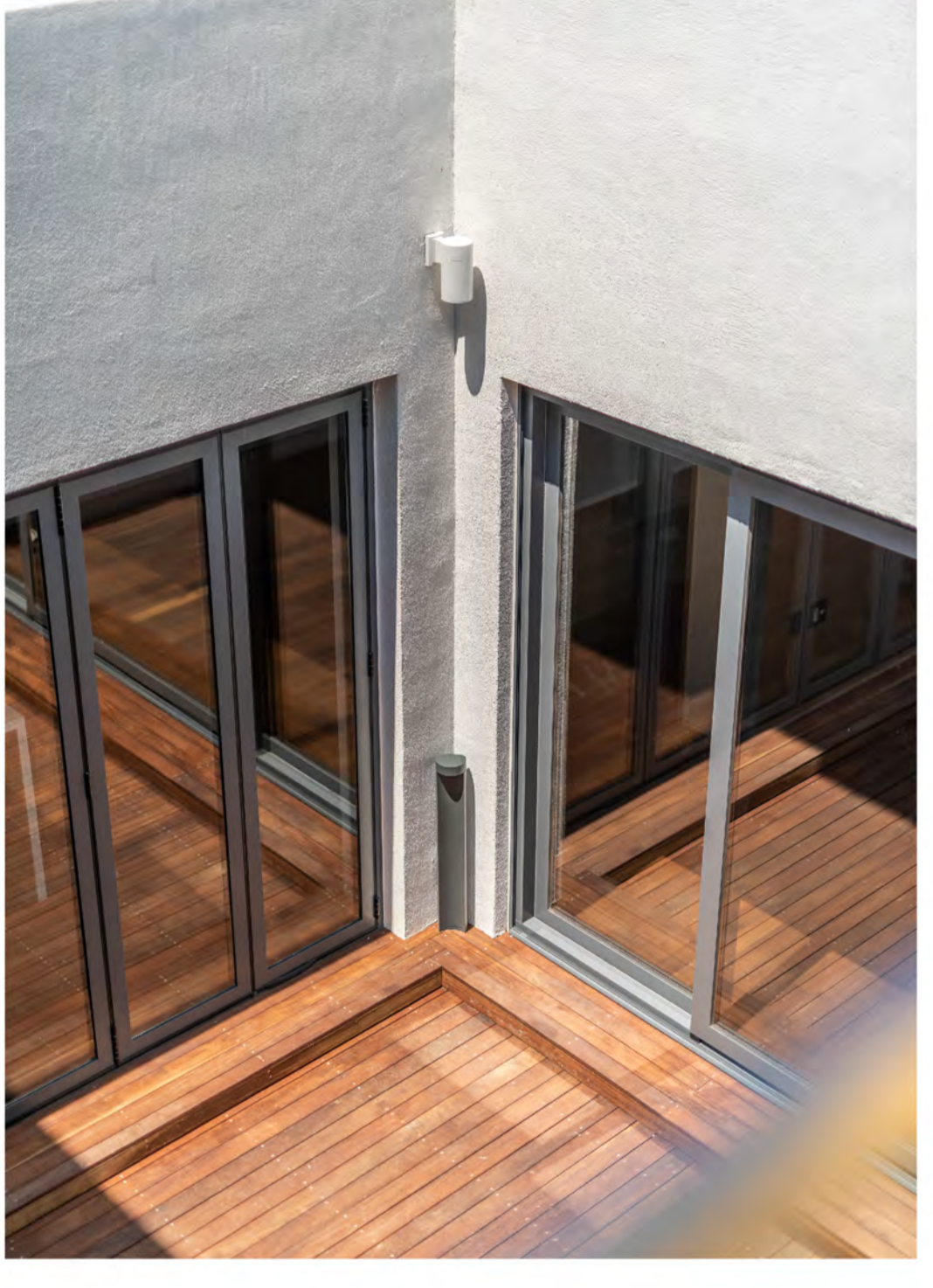

- ### Plan
- 1 Toilet 2 Kitchen & Dining 3 Multi-purpose room 4 Courtyard 5 Living room 6 Entrance 7 Dress-room
  - 8 Room-1 9 Balcony 10 Bath-room 11 Room-2 12 Room-3 13 Veranda 14 Attic-1 15 Attic-2

